

# Types de cas

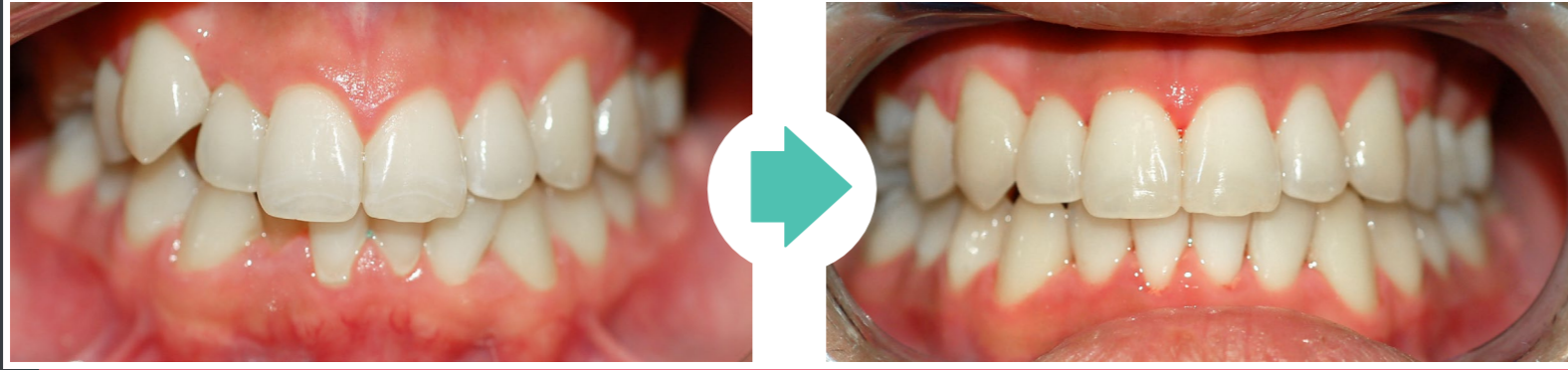

## Chevauchement

Le chevauchement des dents peut nuire au brossage des dents et à l'utilisation de la soie dentaire, ce qui peut causer des caries.

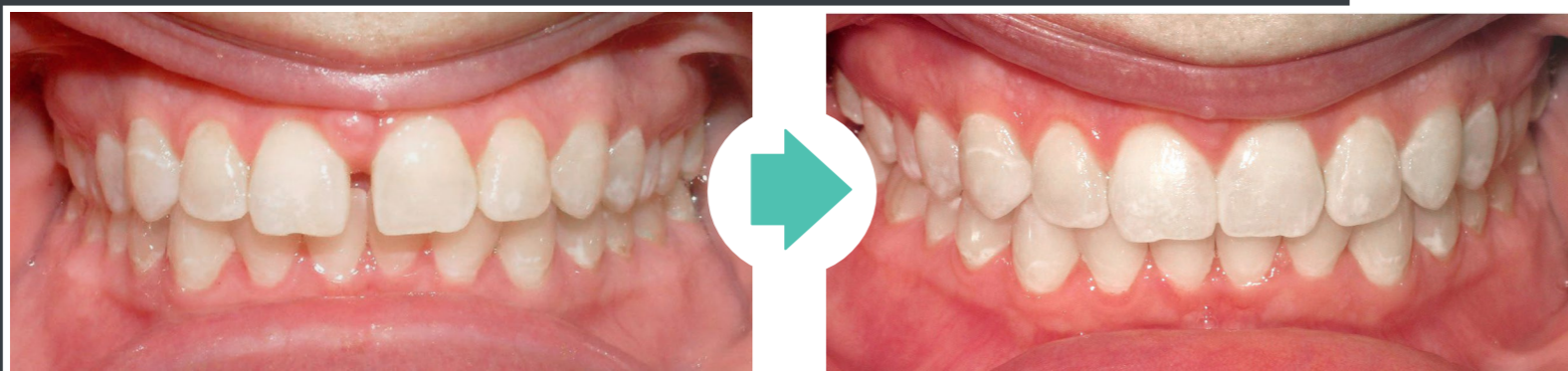

## Espacement

Les dents espacées ne se soutiennent pas aussi bien que les dents normales et sont donc plus vulnérables aux chocs et à la pression.

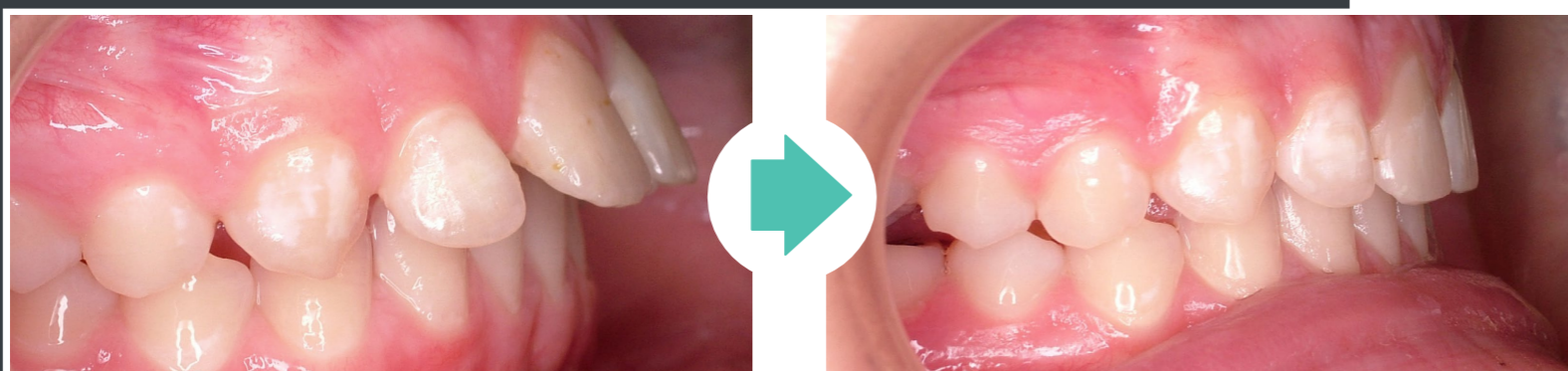

## Surplomb excessif

Le surplomb désigne l'espace entre les dents supérieures et les dents inférieures. Un espace trop grand ou pas assez grand nuira à votre capacité à mordre et à mastiquer.

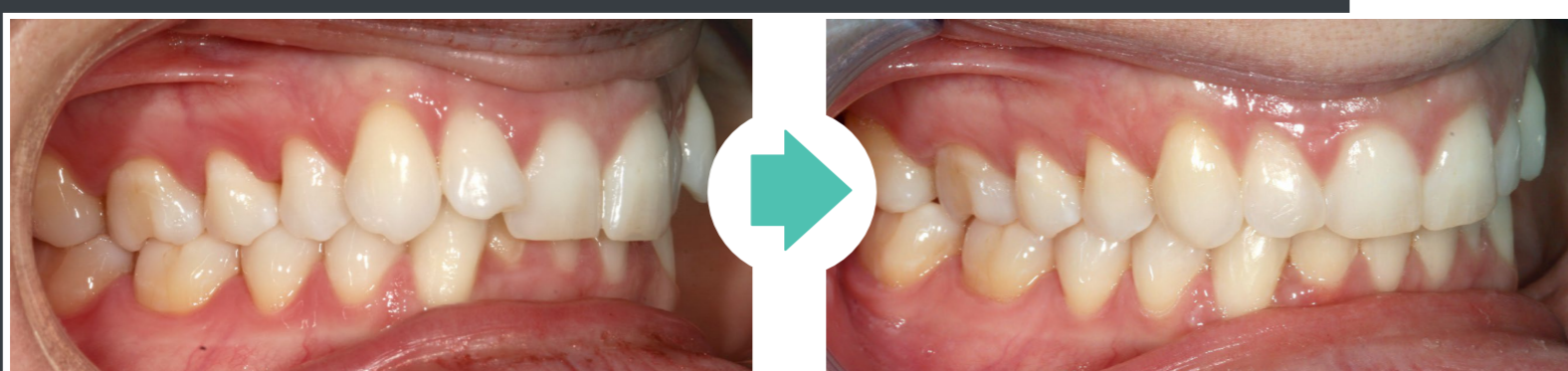

## Surocclusion

On parle de suroclusion lorsque les dents supérieures descendent très bas et couvrent en partie les dents inférieures. Cette affection peut nuire à votre capacité à mordre et à prendre des bouchées de certains aliments.



## Déplacement de la ligne médiane

Les déplacements mineurs de la ligne médiane n'altèrent généralement pas de manière significative la fonction d'occlusion. Cependant, corriger ce problème peut améliorer la symétrie et l'esthétique de votre sourire.